

Etenduskunstide regionaalse kättesaadavuse toetused "Teater maal"

KOKKUVÕTE 2016

Etenduskunstide regionaalse kättesaadavuse toetuste eesmärk on parandada professionaalse teatrikunsti kättesaadavust Eesti maaregioonides.

Programmi raames toetati professionaalsete etendusasutuste ja truppide väljasõiduetendusi Eesti maapiirkondadesse. Samuti toetati maapiirkondade laste ja noorte teatrireise statsionaari.

Programmi maht 2016. aastal oli 156 250 eurot, millele liideti eelmise aasta jääk 10 317,72 eurot. Kokku oli jagamiseks 166 567,72 eurot.

Programmist antavad toetused jagunevad: **Teater suurele vaatajale** - Teater tuleb külla ja Tants tuleb külla; **Teater noorele vaatajale** - Teater lastele ja Lapsed teatrisse.

Aastal 2016 toimus **536** teatrietendust, millele taotleti toetust programmi raames. Sellest **171** moodustasid täiskasvanutele suunatud etendused maakohtades, **206** lastele/noortele suunatud etendused maal (**155** sooduspiletihinnaga), **138** teatrikülastused ja **21** tantsuetendused.

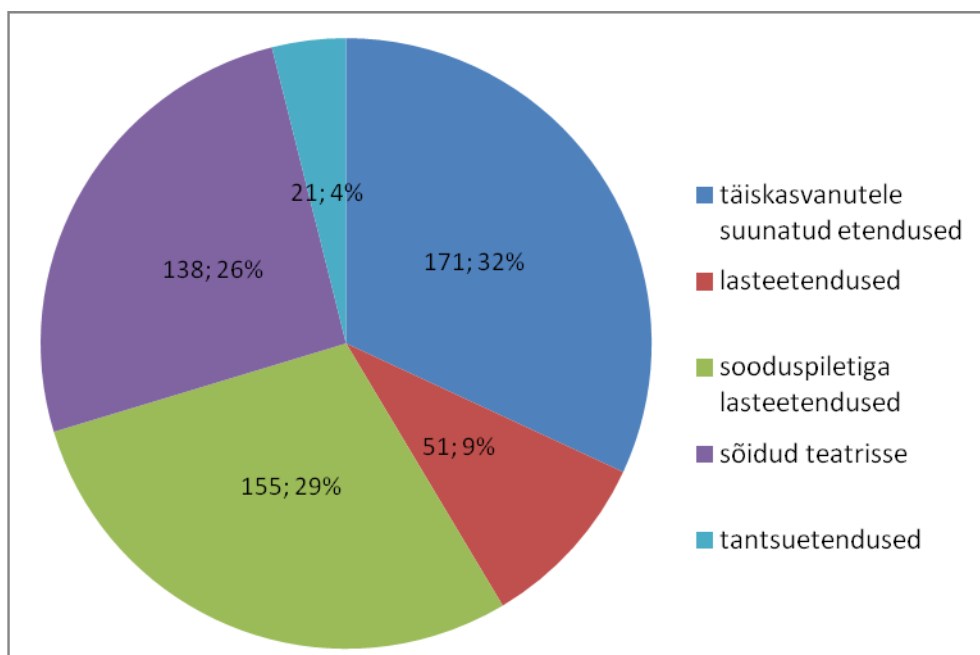

Aastal 2016 taotleti toetust programmi raames **173 503 €**.

Toetusi kinnitati summas **166 884,10 €**.

Eitava vastuse sai 14 taotlust summas 6618,90 €. Eitava vastuse põhjusteks olid vastavus reglemendile või hüvitiste jaotumise proportsionaalsus.

2016. aastal taotleti **60 042,46 €** täiskasvanutele suunatud etendustele maakohtades, **57 664,42 €** lastele/noortele suunatud etendustele maal (**47 209,52 €** sooduspiletihinnaga), **40 565,69 €** teatrikülastustele ja **8 611,53 €** tantsuetendustele.

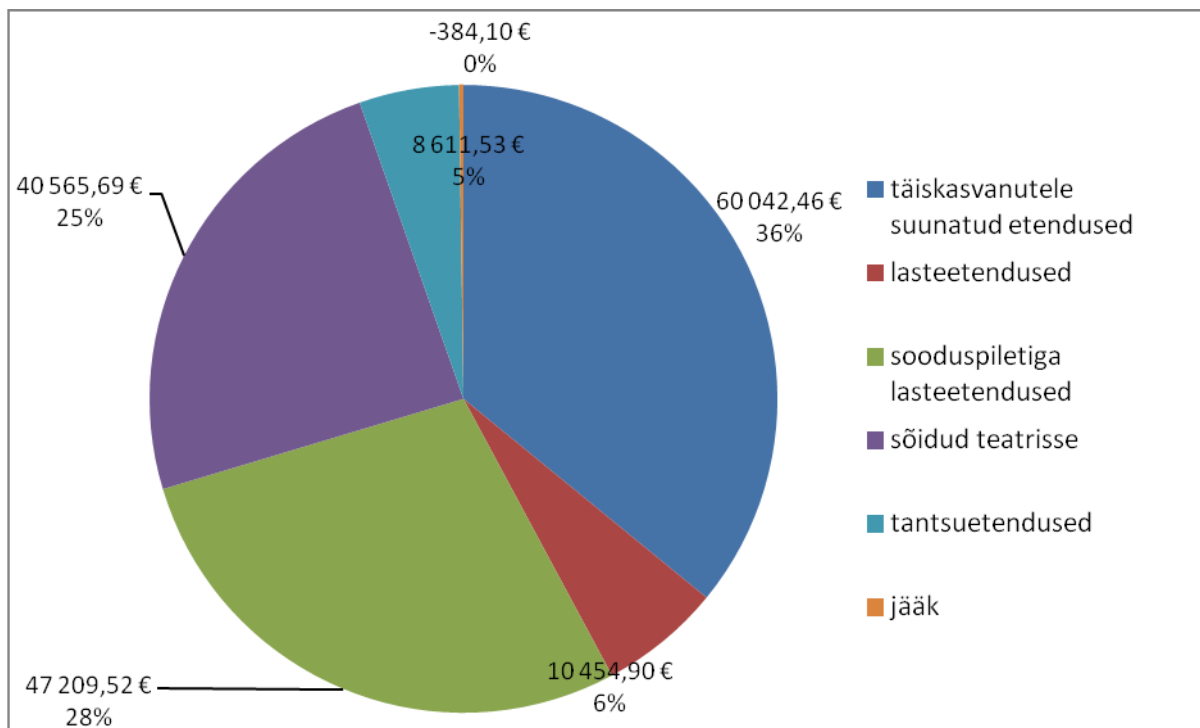

Kõige rohkem täiskasvanutele suunatud etendusi võtsid vastu Harjumaa ja Ida-Virumaa. Kõige vähem jõudis neid aga Hiiumaale.

Lastele/noortele suunatud etendusi anti kõige rohkem Harju-, Saare- ja Võrumaal; kõige vähem aga Viljandi-, Lääne-Viru- ja Raplamaal.

Kõige aktiivsemad teatrisse sõitjad olid 2016. aastal idavirumaalased.

Raha kulutasid maakonnad teatrite peale erinevalt. Kõige paremini hoidsid proportsioonidest kinni Harju-, Lääne-Viru- ja Põlvamaa.

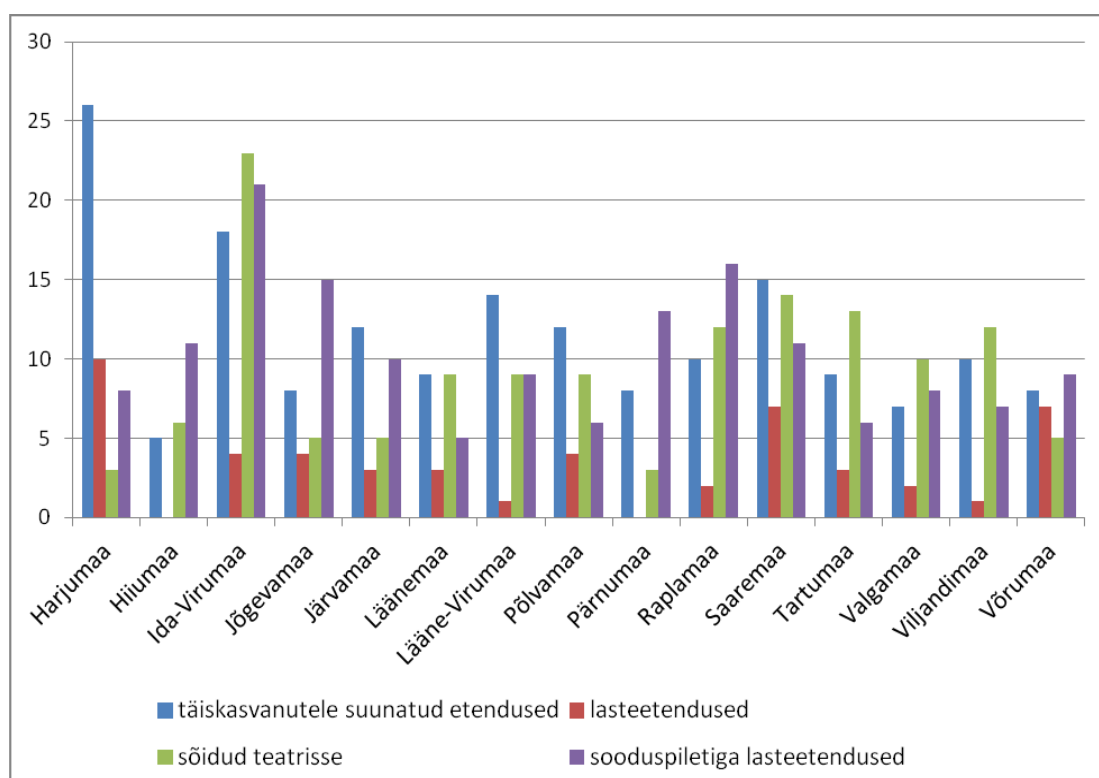

Publiku aktiivsus

2016. aastal sai programmi kaudu teatrielamusest osa kokku **46 662** külastajat.

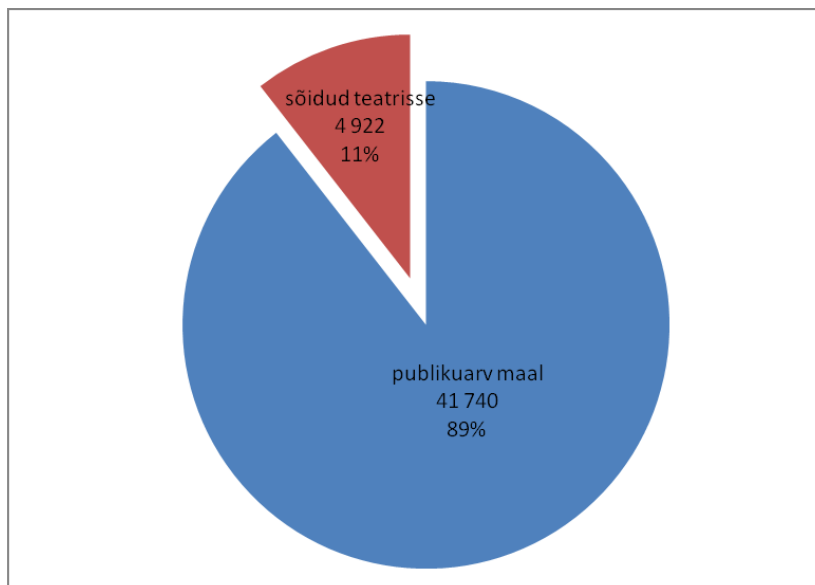

Etenduste publik ja külastusgrupid jaotuvad maakonniti järgmiselt:

| | täiskas- vanute etendused | vaatajaid kohapeal | laste/noorte etendused kokku | vaatajaid kohapeal | teatri- külastuste arv | vaatajaid sõitudel |
|----------------------|---------------------------------|-----------------------|------------------------------------|-----------------------|------------------------------|-----------------------|
| Harjumaa | 26 | 3393 | 18 | 1956 | 3 | 99 |
| Hiiumaa | 5 | 608 | 11 | 326 | 6 | 213 |
| Ida-Virumaa | 18 | 2485 | 25 | 2417 | 23 | 744 |
| Jõgevamaa | 8 | 513 | 19 | 1651 | 5 | 127 |
| Järvamaa | 12 | 2106 | 13 | 1262 | 5 | 129 |
| Läänemaa | 9 | 1469 | 8 | 1036 | 9 | 387 |
| Lääne-Virumaa | 14 | 1269 | 10 | 746 | 9 | 400 |
| Põlvamaa | 12 | 1246 | 10 | 1190 | 9 | 357 |
| Pärnumaa | 8 | 750 | 13 | 910 | 3 | 20 |
| Raplamaa | 10 | 910 | 18 | 1412 | 12 | 391 |
| Saaremaa | 15 | 2702 | 18 | 1701 | 14 | 577 |
| Tartumaa | 9 | 833 | 9 | 1260 | 13 | 456 |
| Valgamaa | 7 | 653 | 10 | 718 | 10 | 308 |
| Viljandimaa | 10 | 975 | 8 | 634 | 12 | 490 |
| Võrumaa | 8 | 819 | 16 | 1921 | 5 | 224 |
| | 171 | 20 731 | 206 | 19 140 | 138 | 4922 |

Teatrite aktiivsus

Erinevad teatrid külastasid 2016. aastal maakondi kokku 536 korral – toimus 171 täiskasvanutele suunatud etendust, 206 lastele/noortele suunatud etendust ja 21 tantsuetendust.

Maakondi külastas 24 teatrit. Mitmedki neist kasutasid ära kogu programmi „Teater maal“ võimalusi, andes nii tava- kui ka sooduspiletihinnaga (0-2 eur) etendusi.

Allolevad tabelid toovad välja 9 enam etendusi andnud teatri andmed etenduste arvu, etenduse hinna ja kogukulu kohta eelmisel aastal.

Võrdlevalt on kõrvuti toodud täiskasvanutele suunatud etendusi, lastele/noortele suunatud etendusi ja tantsuetendusi andnud teatrite andmed. Lasteetenduste juures arvestati vaid sooduspiletihinnaga antud etendusi.

Täiskasvanutele suunatud etendused

| teater | etenduste arv | ühe etenduse maksumus | summa |
|-------------------------------|---------------|-----------------------|--------------------|
| Vana Baskini teater | 66 | 370,04 € | 24 422,40 € |
| Rakvere teater | 36 | 343,84 € | 12 378,40 € |
| Kuressaare linnateater | 23 | 421,92 € | 9 704,12 € |
| VAT teater | 9 | 236,47 € | 2 128,24 € |
| Endla | 7 | 249,86 € | 1 749,00 € |
| Ugala | 5 | 299,46 € | 1 497,29 € |
| Teine laine | 5 | 318,60 € | 1 593,00 € |
| Goltsman ballet | 4 | 172,80 € | 691,20 € |
| Kinoteater | 4 | 201,69 € | 806,75 € |

Sooduspiletiga lasteetendused (0-2 eurot)

| teater | etenduste arv | ühe etenduse maksumus | summa |
|---------------------|---------------|-----------------------|--------------------|
| Estonia | 38 | 332,20 € | 12 623,51 € |
| Miksteater | 35 | 308,86 € | 10 810,10 € |
| Teatrike | 20 | 214,57 € | 4 291,34 € |
| Banaanikala | 15 | 285,13 € | 4 276,93 € |
| Piip ja Tuut teater | 14 | 384,63 € | 5 384,80 € |
| Oma lava | 8 | 450,21 € | 3 601,65 € |
| Teater kohvris | 5 | 180,45 € | 902,24 € |
| Teatribuss | 4 | 319,80 € | 1 279,20 € |
| Goltsman Ballet | 2 | 352,09 € | 704,18 € |

Tantsuetendused

| teater | etenduste arv | ühe etenduse maksumus | summa |
|---------------------------------|---------------|-----------------------|-------------------|
| Eesti Tantsuagentuur | 7 | 279,36 € | 1 955,53 € |
| Sõltumatu tantsu ühendus | 6 | 520,33 € | 3 122,00 € |
| Fine 5 | 5 | 528,00 € | 2 640,00 € |
| Tallinna Tantsuteater | 1 | 334,00 € | 334,00 € |
| HTF Tantsukompanii | 1 | 286,00 € | 286,00 € |

Piletihinnad olid keskmiselt: **15/12 eurot** ja laste sooduspiletihinnaga (0-2 eur) etenduste puhul **1 euro** ning tantsuetenduste puhul **6 eurot**, 28% tantsuetendustest anti tasuta. Võrreldes 2015. aastaga on piletihinnad tõusnud kõikides alamsuundades v.a. sooduspiletihinnaga lasteetendused, kuna see on reglemendiga määratletud.

Kui eelmisel aastal oli keskmine täispileti hind täiskasvanu etenduste puhul 12 eurot, siis käesoleval aastal on 12 eurot juba keskmine sooduspileti hind.

Kõige populaarsemad lavastused mida käidi statsionaaris vaatamas olid:

| teater | etendus | küllastuste arv |
|----------------------|-----------------------------|-----------------|
| Estonia | Karlsson katuselt | 46 |
| Vanemuine | Nukitsamees | 25 |
| Endla | Alice imedemaal | 24 |
| Tallinna Lasteteater | Mardileib | 13 |
| Vene teater | Muinasjutt tsaar Saltaanist | 11 |
| NUKU | Kentsakas juhtum koeraga | 9 |
| Draamateater | Kuldne Lurich | 7 |

Maakondade piirsummad ja tegelik toetuse kasutamine aastal 2016

| Maakond | algsed piirsummad | tegelik kasutamine | | | | maakondade jäägid, ülekulud |
|---------------|---------------------|--------------------|--------------------|--------------------|--------------------|-----------------------------|
| | | I | II | III | IV | |
| Harjumaa | 9 500,00 € | 3 706,16 € | 2 477,20 € | 1 286,54 € | 3 479,31 € | - 1 449,21 € |
| Hiiumaa | 11 000,00 € | 2 815,43 € | 1 852,40 € | 2 768,20 € | 2 559,10 € | 1 004,87 € |
| Ida-Virumaa | 20 000,00 € | 6 368,92 € | 7 858,55 € | - € | 6 421,51 € | - 648,98 € |
| Jõgevamaa | 8 000,00 € | 6 693,12 € | 744,54 € | 797,09 € | 659,00 € | 106,25 € |
| Järvamaa | 9 000,00 € | 4 169,96 € | 1 146,57 € | 176,40 € | 2 507,93 € | 999,14 € |
| Läänemaa | 9 000,00 € | 3 794,70 € | 736,79 € | - € | 2 077,26 € | 2 391,25 € |
| Lääne-Virumaa | 8 500,00 € | 2 023,54 € | 2 738,64 € | 560,22 € | 2 893,98 € | 283,62 € |
| Põlvamaa | 9 000,00 € | 2 924,63 € | 2 494,50 € | 1 560,56 € | 4 340,70 € | - 2 320,39 € |
| Pärnumaa | 8 000,00 € | 2 461,78 € | 3 400,93 € | - € | 1 675,60 € | 461,69 € |
| Raplamaa | 9 000,00 € | 3 507,91 € | 2 151,80 € | 1 247,34 € | 2 891,06 € | - 798,11 € |
| Saaremaa | 20 000,00 € | 9 279,77 € | 3 931,40 € | 1 240,00 € | 6 281,24 € | - 732,41 € |
| Tartumaa | 9 000,00 € | 3 581,90 € | 2 064,70 € | 303,75 € | 3 002,60 € | 47,05 € |
| Valgamaa | 8 000,00 € | 1 193,40 € | 2 112,30 € | 1 274,40 € | 3 182,94 € | - 1 763,04 € |
| Viljandimaa | 8 000,00 € | 2 711,26 € | 2 055,29 € | 329,07 € | 2 903,20 € | - 1 998,82 € |
| Võrumaa | 10 500,00 € | 3 856,32 € | 3 526,20 € | 500,00 € | 2 972,96 € | - 355,48 € |
| TANTS | 10 000,00 € | 2 905,00 € | 2 884,53 € | - € | 2 822,00 € | 1 388,47 € |
| | 166 500,00 € | 61 993,80 € | 42 176,34 € | 12 043,57 € | 50 670,39 € | - 384,10 € |